MÌNH MÁU THÁNH A

GIÊ-RU-SA-LEM ƠI

(Tv 147,12-13,15-16,19-20)

Lm. Bùi Ninh

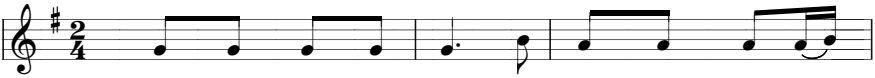

1- Giê - ru - sa - lem ơi hãy mau tôn vinh Chúa
2- Trên dương gian muôn nơi sấm ngôn vang do Chúa
3- Yêu Dân riêng không ngơi Chúa thương trao ban những

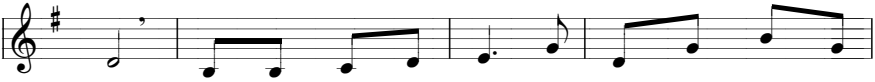

Trời. Và này Xi - on hỡi hãy ngợi khen Chúa của
Trời. Lời từ trên ban tới gấp vội lan khắp mọi
lời. Và lề luật của Chúa phán truyền cho It - ra

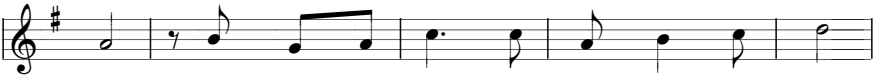

ngươi. Then cửa nhà ngươi Chúa làm cho vững chãi.
nơi. Như là bụi lông Chúa làm giông mưa tuyết.
-en. Đâu phải mọi dân Chúa làm cho như thế.

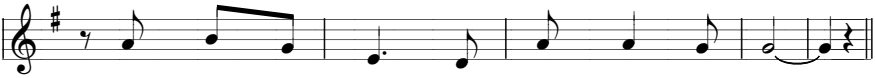

Con cái trong thành Ngài giáng phúc thi ân.
Sương giá trên đồng Ngài vãi giống như tro.
Đâu có dân nào luật pháp Chúa thương trao.

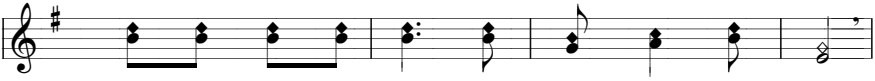

ĐK- Giê - ru - sa - lem ơi hãy ngợi khen Chúa Trời.

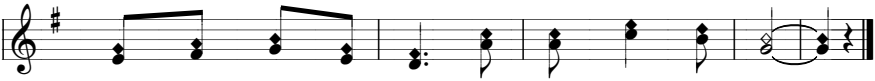

Cùng cất tiếng chung lời ca khen Chúa muôn đời.